

# 地域医療ネットワーク研究会 ホームページのMFA対応による パスワード再設定と認証アプリインストールのご依頼

地域医療ネットワーク研究会 事務局

## 地域医療ネットワーク研究会（ユーザ会）会員向けサイト

2011年発足時に開設させて頂きました地域医療ネットワーク研究会ホームページは、会員様の情報連携や研究会での活動成果などを会員向けに提供するサイトとしてご活用頂いておりました。この度、セキュリティ強化として会員様のログイン時に多要素認証（MFA）機能を追加し、ホームページをリニューアル致します。

地域医療ネットワーク研究会 文字サイズ変更 小 中 大

ホーム

地域医療ネットワーク研究会とは

設立趣旨

活動内容

入会のご案内

お問い合わせ

会員専用

“ひろがる”  
地域医療ネットワーク

患者さんやそのご家族が安心して暮らせる地域社会の実現を目指して

お知らせ 一覧へ »

- 2021年3月8日  
会員専用にて2021年3月7日開催「第二十回研究会」の当日資料を掲載しました。
- 2019年12月5日  
会員専用にて2019年12月1日開催「第十九回研究会」の当日資料を掲載しました。
- 2019年11月15日

<https://www.humanbridge.net/healthcarenet/>

## 多要素認証 (MFA) とは?

多要素認証 (MFA) とは、オンラインサイト等へのログインの際、ユーザ名とパスワードの他に、1つ以上の追加の認証要素 (ワンタイムパスワード、指紋認証など) の提供を求める方法です。これにより、サイバー攻撃が成功する可能性を小さくできます。

## MFAの概観



## MFA認証

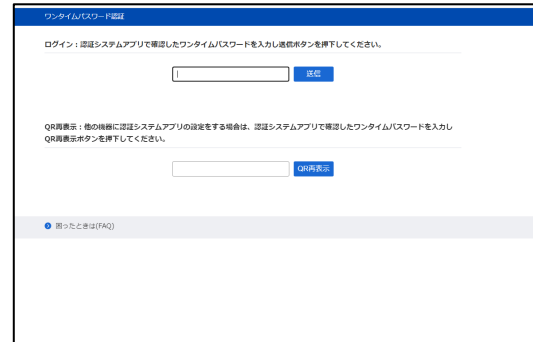

ID/PASSを入力してサイトにログイン

MFA認証アプリを開きコードを確認

コードをサイトに入力してしてログイン

MFA対応によるホームページリニューアルに伴い、  
会員様に以下2点をご依頼させて頂きたいと考えております。

①初回ログイン時のパスワード再設定

②会員様のスマートフォン、またはWindowsPCへMFA認証アプリのインストール

※スマートフォンとWindowsPCのどちらもお持ちでない会員様につきましては、アプリのインストールは不要です。

ご不明な点がございましたら、こちらまでご連絡ください。

[healthcarenet-jimukyoku@ml.css.fujitsu.com](mailto:healthcarenet-jimukyoku@ml.css.fujitsu.com)

担当窓口：落合、城和

# 初回ログイン時のパスワード再設定

# リニューアルサイトへのログイン

以下のURLからサイトを開き、画面右の「ログイン」をクリック

<https://www.humanbridge.net/healthcarenet/>

The screenshot shows the homepage of the '地域医療ネットワーク研究会' (Regional Medical Network Research Association). The main banner features a landscape with a blue sky and green fields, with the text '“ひろがる” 地域医療ネットワーク' and '患者さんやそのご家族が安心して暮らせる地域社会の実現を目指して'. Below the banner, there are three columns: 'メニュー' (Menu) with links for Home, Establishment Purpose, Notice, Activity Content, and Contact; 'お知らせ' (Notice) with a message about the website's renewal; and 'バナー' (Banner) with two buttons: '新規登録' (New Registration) and 'ログイン' (Login). The 'ログイン' button is highlighted with a red box, and a hand cursor is pointing to it with a red speech bubble saying 'CLICK!'. At the bottom, it says 'Powered by NetCommons'.

## ① ログイン画面下部の「パスワードがわからない方はこちら」をクリック

← 地域医療ネットワーク研究会 新規登録 ログイン

### ログイン

ログインID\*  
ログインIDを入力してください。

パスワード\*  
パスワードを入力してください。

ログイン

パスワードがわからない方はこちら

Powered by NetCommons

## ②メールアドレスを入力し、「次へ」をクリック

※メールアドレスが不明の方はこちらまでご連絡ください。

[healthcarenet-jimukyoku@ml.css.fujitsu.com](mailto:healthcarenet-jimukyoku@ml.css.fujitsu.com)



## ③ 入力したメールアドレス宛に届いた認証キーを入力し「次へ」をクリック

※暗証キーの通知については、届くまでに時間が掛かる場合があります。

← 地域医療ネットワーク研究会 新規登録 ログイン

### パスワード再発行

① パスワード再発行 > ② 認証キー確認 > ③ 新しいパスワードの登録

入力したメールアドレスに通知された認証キーを入力し、[次へ]ボタンをクリックしてください。  
認証キーが届かない場合は、迷惑メールも確認してください。迷惑メールにも届いていない場合は、再度やり直してください。  
何度か試しても届かない場合は、システム管理者に相談してください。

認証キー\*

× キャンセル < 前へ 次へ >

CLICK!

Powered by NetCommons

## ④ログインID（メールアドレス）と新しいパスワードを入力して「決定」をクリック

← 地域医療ネットワーク研究会 新規登録 ログイン

### パスワード再発行

1 パスワード再発行 > 2 認証キー確認 > 3 新しいパスワードの登録

ログインIDと新しいパスワードを入力して、[決定]ボタンを押してください。ログインIDがわからない場合、入力したメールアドレスに通知されていますので確認してください。

ログインID\*

新しいパスワード\*

× キャンセル < 前へ 決定

CLICK!

Powered by NetCommons

# リニューアルサイトへのログイン (スマートフォンへのMFA認証アプリのインストール)

①以下のURLからサイトを開き、画面右の「ログイン」をクリック

<https://www.humanbridge.net/healthcarenet/>

地域医療ネットワーク研究会

“ひろがる”  
地域医療ネットワーク

患者さんやそのご家族が安心して暮らせる地域社会の実現を目指して

メニュー

- ホーム
- 設立趣旨
- お知らせ
- 活動内容
- お問い合わせ

資料データベース

お知らせ

2022年9月 研究会HPがリニューアルオープンします。  
会員様につきましては画面右のログインボタンからログインすることで過去の講演資料について参照することが出来ます。

バナー

新規登録

ログイン

CLICK!

Powered by NetCommons

②以下の要領に沿って、ログインしてください。

← 地域医療ネットワーク研究会 新規登録 ログイン

## ログイン

ログインID\*  
ログインIDを入力してください。

パスワード\*  
パスワードを入力してください。

ログイン

ご自身にて設定したID/パスワードを入力してください。

## ③MFAの認証アプリを入手してください（初回のみ）

※スマートフォンをお持ちでない方はp26までお進みください。



入手先を選んで、QRコードをスマートフォンで読み取り



## ④MFAの認証アプリを使って、リニューアル会員サイトへログイン



①ストアからダウンロード

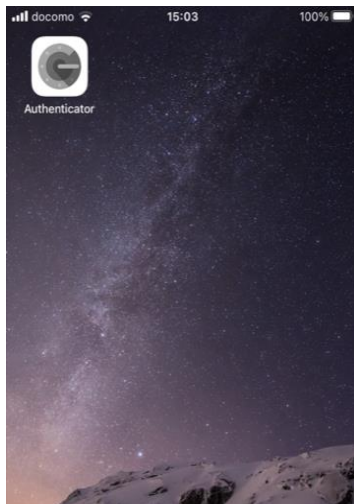

②ホーム画面からアプリを開く



③「QRコードをスキャン」を選択

## ④ MFAの認証アプリを使って、リニューアル会員サイトへログイン

1 初期設定：QRコードをスキャンするか、シークレットキーを入力してください



シークレットキー

認証システムアプリの入手先を表示 ▼

2 ログイン：認証システムアプリで確認したワンタイムパスワードを入力してください

送信

困ったときは(FAQ)

④ 上図のQRコードをスキャン



1 初期設定：QRコードをスキャンするか、シークレットキーを入力してください

docomo 14:56 100%

アカウントを検索

AddOtp (shimizu)

688 869

シークレットキー

認証システムアプリの入手先を表示 ▼

2 ログイン：認証システムアプリで確認したワンタイムパスワードを入力してください

送信

今後10日間はワンタイムパスワードを要求しない

⑤ 認証アプリに表示された番号を入力して送信



# 2回目以降のログイン方法

ID/PASSでログイン後、MFAアプリを立ち上げてパスワードを確認し、入力

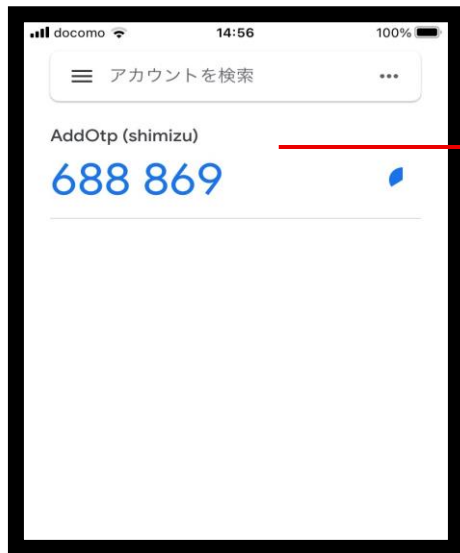

A screenshot of a web page titled 'ワンタイムパスワード認証'. The page contains the following elements:

- A blue header bar with the title 'ワンタイムパスワード認証'.
- A paragraph: 'ログイン：認証システムアプリで確認したワンタイムパスワードを入力し送信ボタンを押下してください。' followed by an input field and a blue '送信' button.
- A paragraph: 'QR再表示：他の機器に認証システムアプリの設定をする場合は、認証システムアプリで確認したワンタイムパスワードを入力しQR再表示ボタンを押下してください。' followed by an input field and a blue 'QR再表示' button.
- A footer link: '困ったときは(FAQ)'.

# リニューアルサイトへのログイン (WindowsPCへのMFA認証アプリのインストール)

①以下のURLからサイトを開き、画面右の「ログイン」をクリック

<https://www.humanbridge.net/healthcarenet/>

地域医療ネットワーク研究会

“ひろがる”  
地域医療ネットワーク

患者さんやそのご家族が安心して暮らせる地域社会の実現を目指して

メニュー

- ホーム
- 設立趣旨
- お知らせ
- 活動内容
- お問い合わせ

資料データベース

お知らせ

2022年9月 研究会HPがリニューアルオープンします。  
会員様につきましては画面右のログインボタンからログインすることで過去の講演資料について参照することが出来ます。

バナー

新規登録

ログイン

CLICK!

Powered by NetCommons

②以下の要領に沿って、ログインしてください。

The screenshot shows a login page for '地域医療ネットワーク研究会'. At the top left is a back arrow and the site name. At the top right are links for '新規登録' and 'ログイン'. The main heading is 'ログイン'. Below it are two input fields: 'ログインID\*' and 'パスワード\*', each with a placeholder text. A large green callout box is overlaid on the form, containing the text 'ご自身にて設定したID/パスワードを入力してください。'. At the bottom of the form is a blue button labeled 'ログイン'.

# MFA認証アプリケーションをインストール

③MFAの認証アプリをインストールしてください（初回のみ）

※WindowsPCをお持ちでない方はp26までお進みください。



## ③ ページ下部にある「Latest Version (WinAuth)」をクリックしてPCに保存

winauth / winauth Public archive

<> Code Issues 172 Pull requests 4 Actions Security Insights

master 5 branches 78 tags

winauth	Update lost-forgotten-password.html	✓ c57132f on 13 Oct 2015
Authenticator	Add missing includes to net 3.5 projects	
Net3.5	Fix correct domain for Steam. Hide trade poller for .NET35.	
Net4.5	Remove winauth.com	
Third Party	Update project to build in clean VS2015.	
WinAuth.YubiKey	Merge remote-tracking branch 'remotes/origin/pr/436'	
WinAuth	Fix build for .NET35	
docs	Update lost-forgotten-password.html	
.gitignore	gitignore: improve ignore patterns	
.nojekyll	Disable at root	
CNAME	Create CNAME	
COMPILING.md	Update COMPILING.md	
LICENSE	Initial upload of beta version.	
README.md	ADd beta link	
winauth3-preview.png	Update v3 preview	

### Download Latest Beta Version

The latest beta version is WinAuth 3.6 and is available from the [releases](#) page. Please do not use this version unless you are testing new features.

This will likely be the last version of WinAuth when released as 3.7. It has reached the end of its useful life and requires a massive UI overhaul. My thanks to everyone who has used WinAuth, provided fixes and useful suggestions.

### Download Latest Stable Version (WinAuth 3.5)

WinAuth provides an alternative solution to combine various two-factor authenticator services in one convenient place.

This is the latest stable version and can be downloaded from the [releases](#) page or directly from:

[Latest Version \(WinAuth-3.5.1\)](#)

There is also a [.Net 3.5 build of WinAuth](#) for Windows 7 installations "out of the box".

WinAuth

- 1. Battle.net
- 2. Diablo III
- 3. Rift 2434 4378
- 4. Guild Wars 2
- 5. myemail@outlook.com 316 787
- 6. Google (email@gmail.com)

Add

**CLICK!**

④ インストールした「WinAuth」を開き、下図の画面にて「Authenticator」を選択

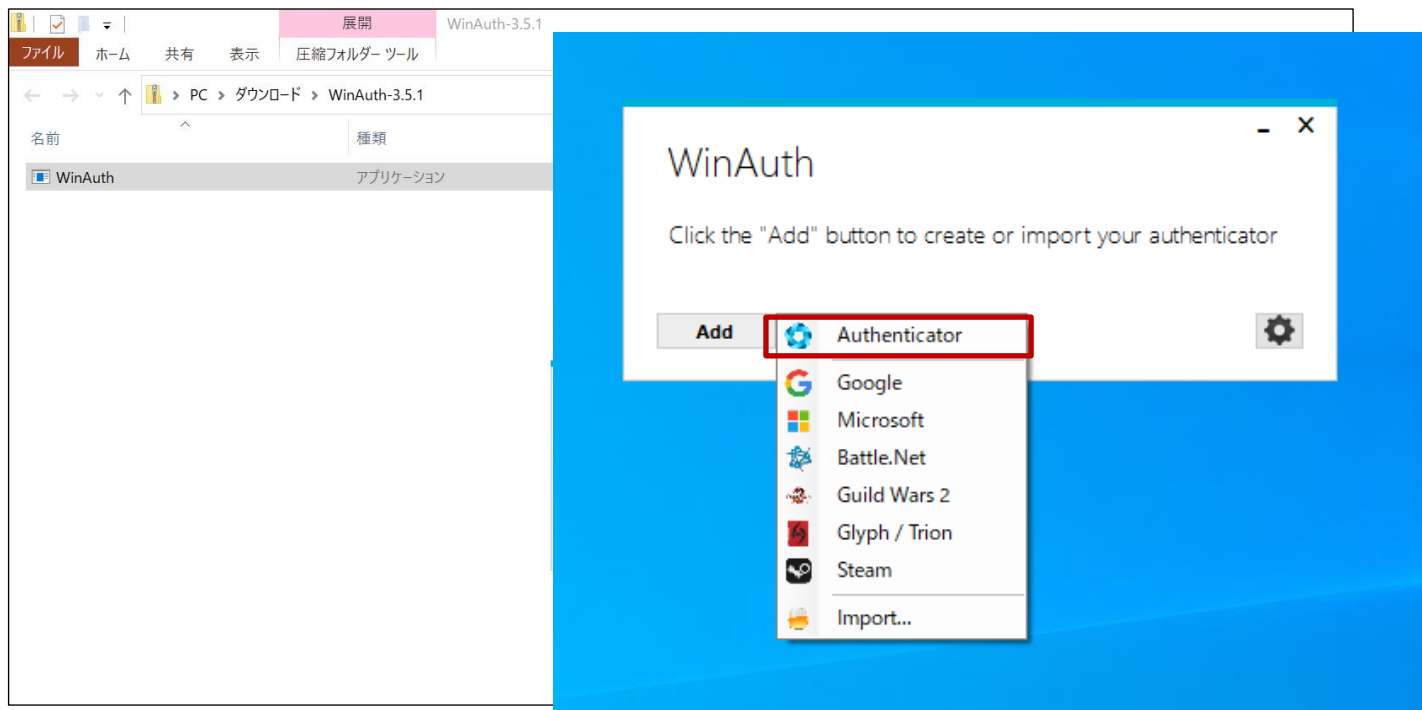

## ログイン画面



①:「シークレットキーを表示」をクリック

## アプリ画面

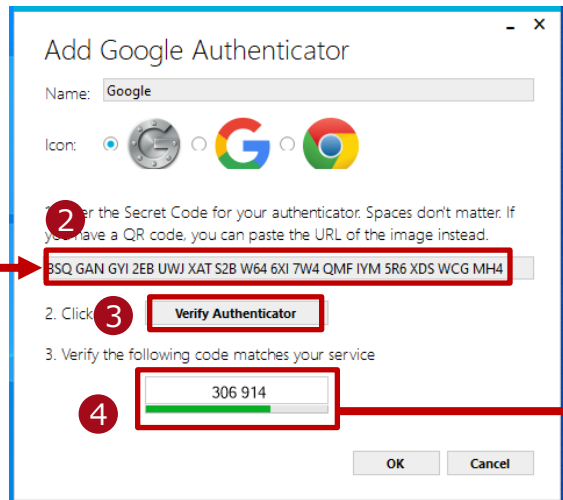

②:①のシークレットキーを入力  
③:「Verify Authenticator」をクリック  
④:ワンタイムパスワードが表示されます

## ログイン画面



⑤:「WinAuth」に表示されたワンタイムパスワードを入力



# 2回目以降のログイン方法

- ⑤ インストールした「WinAuth」を開き、下図の画面にて「Authenticator」をクリックし、表示されたワンタイムパスワードを入力してログイン  
※下図のワンタイムパスワードは一例です。

## ワンタイムパスワード認証

ログイン：認証システムアプリで確認したワンタイムパスワードを入力し送信ボタンを押下してください。

QR再表示：他の機器に認証システムアプリの設定をする場合は、認証システムアプリで確認したワンタイムパスワードを入力しQR再表示ボタンを押下してください。



「今後、ワンタイムパスワードを利用しない」をクリックし、会員サイトへアクセスしてください。

ワンタイムパスワード初期設定

ログインするには、ワンタイムパスワードが必要です。  
ワンタイムパスワードは、認証システムアプリで生成することができます。  
認証システムアプリは、スマホ用と、PC用があります。予めインストールを行い初期設定を行ってください。  
初期設定を行うとワンタイムパスワードを確認することができます。

まだ準備が出来ていない為、20日間はそのままログイン  
**今後、ワンタイムパスワードを利用しない。**

1 初期設定：QRコードをスキャンするか、シークレットキーを入力してください



シークレットキーを表示 ▾

認証システムアプリの入手先を表示 ▾



**Thank you**

